



# COMPORTAMENTI DA TENERE IN CASO DI INCIDENTE RILEVANTE ALLA ITALMATCH CHEMICALS (ex Saffa) di Spoleto

## COSA FARE IN CONDIZIONE DI EMERGENZA

-  ► **SE SI È ALL'APERTO** ripararsi in un luogo chiuso
-  ► **CHIUDERE GLI IMPIANTI** termico, elettrico e del gas
-  ► **SE SI AVVERTE LA PRESENZA** di odori pungenti o senso di irritazione, proteggere bocca e naso con un panno bagnato e lavarsi gli occhi
-  ► **ACCENDERE UNA RADIO** a batteria per avere notizie sull'andamento dell'emergenza
-  ► **CHIUDERE PORTE, FINESTRE, FESSURE E PRESE D'ARIA** occludendo gli spiragli con nastro isolante o panni bagnati
-  ► **FERMARE GLI IMPIANTI** di ventilazione, di condizionamento e di climatizzazione dell'aria
-  ► **SPEGNERE OGNI TIPO DI FIAMMA**
-  ► **PRESTARE ATTENZIONE** al segnale del cessato allarme

## COSA NON FARE

-  ► **NON USARE IL TELEFONO** se non per casi di soccorso sanitario urgente
-  ► **NON ANDARE A PRENDERE I BAMBINI A SCUOLA**
-  ► **NON FUMARE**
-  ► **NON RECARSÌ SUL LUOGO DELL'INCIDENTE**

## COME VIENE DATO L'ALLARME

L'allarme è comunicato con un suono continuo di sirena dalla durata di 3 minuti e contemporaneamente viene attivato il divieto di traffico veicolare e pedonale attraverso i semafori posti nelle vicinanze dello stabilimento

## PRINCIPALI MISURE DI COMPORTAMENTO IN CASO DI EMERGENZA



- Allontanarsi rapidamente dallo stabilimento seguendo le indicazioni del personale preposto secondo le condizioni meteo
- Raggiungere i luoghi chiusi più prossimi
- Chiudere le finestre e fermare la ventilazione ed il condizionamento degli ambienti

### Blocchi stradali

Raggiunta la soglia di allarme i semafori posti alla rotonda via Visso e via Pietro Conti (bretella via caduti di Nassyria), nonché quello sito sulla strada colle del fosforo, diverranno di **luce rossa con divieto di transito sia veicolare che pedonale**. In tempi brevi tali postazioni saranno presidiate delle forze di polizia. L'area circostante sarà delimitata ed interdetta anche con l'ausilio del volontariato di Protezione Civile

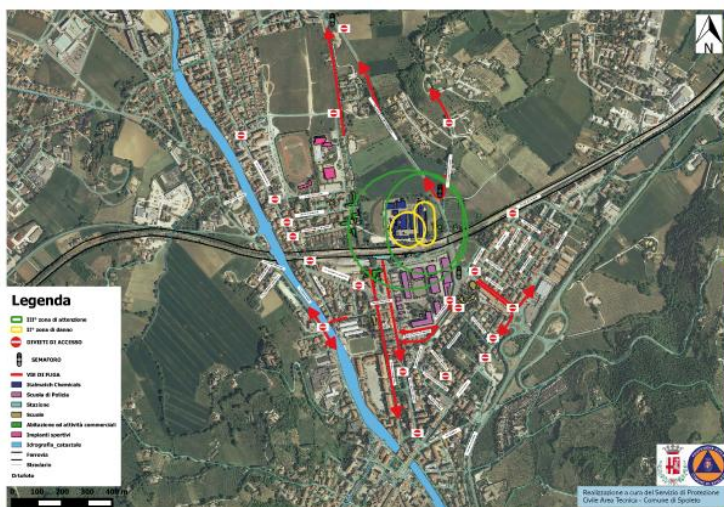

### ZONA DI DANNO

Area con concentrazione di sostanze pericolose alle quali si può essere esposti, per inalazione, 30 minuti senza avere effetti irreversibili per la salute. Rimane confinata all'interno dello stabilimento, arrivando a lambire i binari dell'adiacente linea ferroviaria.

### ZONA DI ATTENZIONE

Area con concentrazione di sostanze pericolose alle quali, a seguito di inalazione, sono possibili effetti reversibili per i soggetti esposti (nel caso in esame effetti irritanti).



### NUMERI UTILI

**EMERGENZA SANITARIA 118**  
**VIGILI DEL FUOCO 115**  
**POLIZIA 113**  
**CARABINIERI 112**

**GUARDIA DI FINANZA 117**  
**CORPO FORESTALE DELLO STATO 1515**  
**POLIZIA MUNICIPALE 0743.49603**  
**PROTEZIONE CIVILE 0743.201267**